

El Municipio de **PUERTO MORELOS, QUINTANA ROO**, con el apoyo de **PROTUDEC**, **ELITE CYCLERY EVENTOS** y **ECTIMING**, invita a todos los corredores pedestres, corredores de aventura, grupos, clubes y equipos de corredores, a participar en nuestra carrera pedestre por el aniversario del Municipio:

Que se llevará a cabo bajo las siguientes bases

LUGAR, FECHA Y HORA

LUGAR: Parque Fundadores
Puerto Morelos, Quintana Roo, México
Búscanos en Google Maps: Parque Fundadores

DISTANCIAS: 5K y 10K (Infantil 600m y 300m)

FECHA: Domingo 10 enero 2027

INICIO: Arranque primer grupo: **7:00am**

NOTAS IMPORTANTES

- **Capacidad Limite:** 300 Competidores inscritos.
- Únicamente se aceptan inscritos registrados personalmente vía web
- Las inscripciones **NO** son reembolsables.
- Los cambios de distancia o categoría se pueden realizar hasta el viernes 8 de enero, por mensaje de texto, en el número de **WhatsApp +52 998 213 0114**

CATEGORÍAS, VUELTAS, DISTANCIA Y HORA DE SALIDA

RAMAS VARONIL Y FEMENIL					
	CATEGORÍAS	VUELTAS	DISTANCIA	SALIDA	EDAD MÍNIMA
1	300m Infantil	1 vueltas	300 m	9:00	6-8 años
2	600m Infantil	2 vueltas	600 m	9:00	9-10-11 años
3	5K Femenil Abierta	2 vueltas	5.00 km	7:00	12 años
4	5K Varonil Abierta	2 vueltas	5.00 km	7:00	12 años
5	10K Femenil Abierta	4 vueltas	10.00 km	7:00	16 años
6	10K Varonil Abierta	4 vueltas	10.00 km	7:00	16 años

COMPETIDORES JUVENILES A, CLASIFICADOS A ETAPAS ESTATALES PARA OLIMPADA NACIONAL CONADE, PODRÁN PARTICIPAR EN DISTANCIAS MAYORES CON AUTORIZACION POR ESCRITO Y DESLINDE DE RESPONSABILIDAD DEL PADRE, MADRE O TUTOR

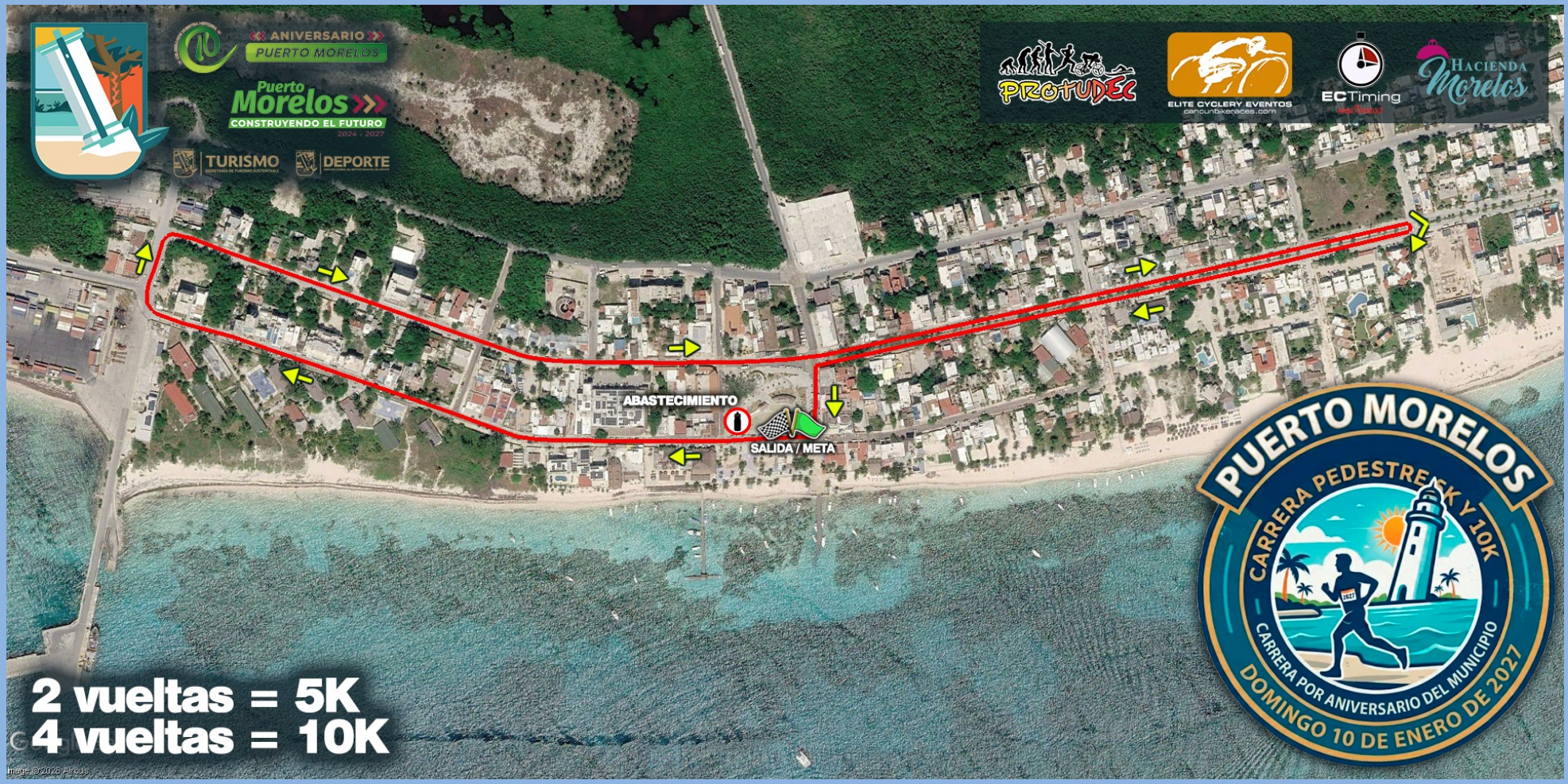

CIRCUITO

CUOTA DE INSCRIPCIÓN

	infantil	5K-10K
al 31 de octubre	$ 250.00	$ 450.00
del 1 de noviembre al 31 de diciembre	$ 300.00	$ 500.00
del 1 al 9 de enero	$ 350.00	$ 550.00

INSCRIPCIONES INTERNET	CENTRO DE INSCRICPION	CENTRO DE INSCRIPCION	CENTRO DE INSCRIPCION
	PUERTO MORELOS	CANCUN	PLAYA DEL CARMEN
PAGO CON TARJETAS	PAGO EN EFECTIVO	PAGO EN EFECTIVO/TARJETA	PAGO EN EFECTIVO

DERECHOS Y PAQUETE DEL COMPETIDOR

- Playera para adultos (**TALLAS SUJETAS A DISPONIBILIDAD)**
- Morral y toalla para niños
- Medalla de participación al cruzar meta
- Regalo para los niños al cruzar la meta
- Trofeos para los 5 primeros lugares de cada categoría (excepto infantiles)
- Premios en efectivo para los **TRES** primeros lugares 10K (ambas ramas)
- Número y Chip para cronometraje (chip excepto infantiles)
- Pulsera para descuentos en restaurantes locales (excepto infantiles)
- Hidratación dentro del circuito
- Servicio de primeros auxilios y ambulancia
- Perfecta señalización de la ruta
- Resultados al momento en pantallas y en tiempo real en línea en tu dispositivo
- Descuentos en restaurantes participantes para desayunar con tu medalla



ENTREGA DE PAQUETE DE COMPETIDOR

Podrás pasar a recoger tu paquete de competidor de la siguiente manera:

- **JUEVES 7 DE ENERO EN PLAYA DEL CARMEN:** de **12:30** a **19:30** horas
  MYBICIO TREK BICYCLE SHOP
- **VIERNES 8 DE ENERO EN CANCUN:** de **11:00** a **19:30** horas
  ELITE CYCLERY – THE BIG STORE
- **SABADO 9 DE ENERO EN PUERTO MORELOS:** de **11:00** a **19:00** horas
  AUDITORIO MARINO

En caso de que el "paquete de competidor" sea recogido por otra persona, únicamente se necesita que se presente en teléfono móvil, la fotografía del INE del competidor inscrito

TIEMPOS DE COMPETENCIA

- Se utilizarán chips con numero para cronometraje electrónico de tecnología alemana **RACE/RESULTS** desechables, operado por **ECTIMING**, que se utilizarán de acuerdo con las instrucciones que se entregarán en el paquete de corredor. Se tendrán dos tapetes para registro de tiempos, uno en la **SALIDA/META** y uno más en la vuelta en "U" para comprobar que todos los competidores cubrieron la distancia completa
- Los **RESULTADOS NO OFICIALES EN TIEMPO REAL** se **TRANSMITIRAN Y SE PUBLICARÁN EN VIVO** en un monitor habilitado a un lado de meta o en cualquier dispositivo como teléfonos o tabletas, donde se podrá ver la toma de tiempos en tiempo real desde la página de RACE RESULTS
- Los **RESULTADOS OFICIALES FINALES** se **PUBLICARÁN 15 minutos después de TERMINAR LA CARRERA**
- En la página de **RESULTADOS OFICIALES FINALES,** podrán descargar los detalles de tiempo por vuelta y el certificado de participación en formato PDF
- Queda completamente prohibido, acercarse a la carpa de cronometraje y jueces de tiempos durante el transcurso de la competencia

REGLAS DE COMPETENCIA y JUECES

- La competencia se rige por el reglamento interno del evento.
- El **TIEMPO LÍMITE** para terminar la DISTANCIA DE 5 KILMETROS de competencia es de **1 HORA** después del banderazo de salida. Si no has llegado a la meta dentro de ese margen de tiempo, quedaras registrado como: **"NO TERMINO" (DNF)**
- El **TIEMPO LÍMITE** para terminar la DISTANCIA DE 10 KILMETROS de competencia es de **1 HORA 45 MINUTOS** después del banderazo de salida. Si no has llegado a la meta dentro de ese margen de tiempo, quedaras registrado como: **"NO TERMINO" (DNF)**

ABASTECIMIENTO Y RECOMENDACIONES

- Tendremos un solo punto de hidratación para los participantes en la competencia que funcionará como abastecimiento para los kilómetros **2.5**, **5**, **7.5** y **Meta**
- Queda **ESTRICTAMENTE PROHIBIDO y LLEGAR A SER MOTIVO DE DESCALIFICACION** tirar basura en la calle (en especial vasos y empaques de geles, gomitas y barras), por lo que el punto de abastecimiento tendrá bolsas para basura, ya que queremos conservar limpio Puerto Morelos para que siga igual de hermoso
- Se designará una zona para carpas en la zona de meta donde podrán descansar e hidratarse los competidores

PRIMEROS AUXILIOS, AMBULANCIA, TRASLADOS Y GASTOS MÉDICOS

- Durante la competencia, el día **DOMINGO 10 DE ENERO**, se contará con ambulancia que **ÚNICAMENTE** brindará el servicio de primeros auxilios y traslado Al centro de salud de Puerto Morelos, esto dentro de la ciudad de Puerto Morelos, Quintana Roo.
- En caso de situaciones de alta emergencia (llámese infarto o accidentes de gravedad), por protocolo la ambulancia se dirigirá al hospital más cercano
- Con la firma de la responsiva, los participantes declaran de antemano que saben y conocen los riesgos que implican la práctica del deporte, por lo que todos los inscritos conscientemente están de acuerdo, que puede haber accidentes, por lo que todos los gastos en el caso de accidente, corren únicamente y exclusivamente por cuenta de cada competidor.
- Al firmar el participante está de acuerdo con la cláusula de "Declaración y Exoneración" dentro formato de inscripción, por lo que te recomendamos leerla detenidamente.

PREMIACIÓN

- **TROFEOS** al 1er Lugar absoluto de cada categoría (excepto infantiles) (**$2,000** Pesos 10K Varonil y Femenil)
- **TROFEOS** al 2do Lugar absoluto de cada categoría (excepto infantiles) (**$1,500** Pesos 10K Varonil y Femenil)
- **TROFEOS** al 3er Lugar absoluto de cada categoría (excepto infantiles) (**$1,000** Pesos 10K Varonil y Femenil)
- **TROFEOS** al 4to Lugar absoluto de cada categoría (excepto infantiles)
- **TROFEOS** al 5to Lugar absoluto de cada categoría (excepto infantiles)

- **MEDALLAS** de participación para los competidores

TRANSITORIOS

El Comité Organizador se reserva el derecho de modificar alguna parte de esta convocatoria, resolver cualquier punto no especificado en la convocatoria o el reglamento.

MÁS INFORMACIÓN Y DUDAS

PROTUDEC

www.protudec.mx
WhatsApp:
+52 998 168 6925
(únicamente texto)
info@protudec.com

ELITE CYCLERY EVENTOS
cancunbikeraces.com

www.cancunbikeraces.com
WhatsApp:
+52 998 213 0114
(únicamente texto)
eventos@elitecyclery.com

ECTiming
RACE RESULT

www.ectiming.com
WhatsApp:
+52 998 213 0114
(únicamente texto)
ectiming@elitecyclery.com

COLOCA CORRECTAMENTE TU NÚMERO DORSAL DE COMPETENCIA

El número dorsal, es tu identificación oficial durante la carrera, lleva integrado el chip que registra los tiempos. Con el, los jueces pueden identificarte en sus anotaciones. Llevarlo de forma adecuada es clave para tu registro de tiempos y seguridad.
Aquí te explicamos las opciones para colocar tu número dorsal correctamente para cualquier competencia de carrera pedestre

A. UTILIZA LOS GANCHOS DE SEGURIDAD (SEGURITOS) QUE VIENEN EN TU PAQUETE DE COMPETIDOR, DE LOS CUATRO LADOS, ENGANCHALO A LA PLAYERA CON LA QUE COMPETIRÁS ENTRE EL ESTERNÓN Y EL OMBLIGO

B. SI EL EVENTO TE PERMITE CORRER SIN PLAYERA, SUJETALO CON SEGUROS AL ELASTICO DE TU SHORT, AL FRENTE

C. OTRA GRAN OPCIÓN ES UTILIZAR UN PORTA-NÚMERO PARA COLOCAR TU NÍMERO DORSAL

ECTiming
RACE RESULT



ECTiming
RACE RESULT

COLOCAR CORRECTAMENTE EL NUMERO DORSAL NO ES COMPLICADO SIN EMBARGO, HAY ALGUNAS COSAS QUE CONVIENE TOMAR EN CUENTA

- No lleves el dorsal en la espalda. Esto puede interferir con la señal de la etiqueta que captan los “tapetes / antenas” de detección.
- No coloques el número dorsal en una parte curva del cuerpo, como la pierna o lateralmente en la cintura, ya que esto hará ,que la etiqueta se doble y pueda en algun momento afectar el chip
- No dobles el número dorsal, ya que esto puede dañar el chip.
- Al cruzar la línea de meta, no cubras tu dorsal con el brazo o la mano. Esto puede interferir con la señal de detección entre el chip y la el tapete, siempre entra levantando los brazos, la foto es mejor
- Si lleva varias capas de ropa, no coloques el dorsal entre las esas capas, ya que podrías crear interferencia en la deteccion
- No retires el espaciador de espuma del chip. La espuma aumenta la tasa de detección del chip
- Si se te cae el número **NO LO GUARDES** en tus bolsas o dentro del backpack, porque oculto se creará interferencia y simplemente no habrá lectura del chip en los tapetes, sacalo al cruzar

ECTiming
RACE RESULT