



El Comité Organizador de esta competencia Encabezado por GRUPO AUTOMOTRIZ BEDHER y EL PARQUE ECOLOGICO EL MONTE, con el aval de las Asociaciones de ciclismo de Campeche, Quintana Roo y Yucatán, invitan y convocan a todos los ciclistas riders, bikers, grupos, clubes y equipos de Mountain Bike (Ciclismo Todo Terreno) de la Península de Yucatán, del interior del país, así como de los países vecinos a participar en la:

## ¡LA MEJOR CARRERA DEL AÑO!

LA 2ª FECHA DEL CAMPEONATO DE MOUNTAIN BIKE DE LA PENÍNSULA DE YUCATÁN – MAYAN REVENGE 2023

Que se llevará a cabo cuidando los protocolos de salud y bajo las siguientes bases:



### 1- LUGAR, PISTA, FECHA Y HORA:

LUGAR: Tizimín, Yucatán

CIRCUITO: Parque Ecológico El Monte

GOOGLE MAPS: [Parque Ecológico El Monte](#)

FECHA: Domingo 2 de abril del 2023

HORA: Arranque de Primer Grupo 7:30am (Hora de Yucatán)

### 2- CATEGORIAS, VUELTAS, DISTANCIA Y HORA DE SALIDA:

RAMA VARONIL					
	CATEGORIAS	VUELTAS	DISTANCIA	HORA SALIDA	PISTA
1	ELITE (+19 AÑOS Y +)	5 VUELTAS	34.75 KM	07:30	6.950 Km
2	JUVENIL A (13-14 AÑOS)	2 VUELTAS	11.30 KM	10:10	5.650 Km
3	JUVENIL B (15-16 AÑOS)	3 VUELTAS	16.95 KM	10:10	5.650 Km
4	JUVENIL C (17-18 AÑOS)	4 VUELTAS	27.80 KM	7:38	6.950 Km
5	SUB 23 (19-22 AÑOS)	4 VUELTAS	27.80 KM	7:38	6.950 Km
6	23-29 AÑOS	4 VUELTAS	27.80 KM	7:36	6.950 Km
7	30-39 AÑOS	4 VUELTAS	27.80 KM	7:32	6.950 Km
8	40-49 AÑOS	4 VUELTAS	27.80 KM	7:34	6.950 Km
9	50-59 AÑOS	3 VUELTAS	16.95 KM	10:00	5.650 Km
10	60 AÑOS Y MAYORES	2 VUELTAS	11.30 KM	10:04	5.650 Km
11	PRINCIPIANTES (+18 AÑOS)	2 VUELTAS	11.30 KM	10:10	5.650 Km
-	INFANTIL	1 VUELTA	PISTA ESPECIAL AL TERMINAR LA COMPETENCIA		

RAMA FEMENIL					
	CATEGORIAS	VUELTAS	DISTANCIA	HORA SALIDA	PISTA
1	ELITE + SUB23 (+19 AÑOS)	4 VUELTAS	27.80 KM	07:40	6.950 Km
2	JUVENIL A (13 - 14 AÑOS)	2 VUELTAS	11.30 KM	10:12	5.650 Km
3	JUVENIL B (15 - 16 AÑOS)	2 VUELTAS	11.30 KM	10:12	5.650 Km
4	JUVENIL C (17 - 18 AÑOS)	3 VUELTAS	16.95 KM	10:02	5.650 Km
5	23-39	3 VUELTAS	16.95 KM	10:02	5.650 Km
6	40 AÑOS Y MAYORES	2 VUELTAS	11.30 KM	10:06	5.650 Km
7	PRINCIPIANTES (+18 AÑOS)	2 VUELTAS	11.30 KM	10:12	5.650 Km
-	INFANTIL	1 VUELTA	PISTA ESPECIAL AL TERMINAR LA COMPETENCIA		

La distancia y número de vueltas puede variar el día de la competencia debido al clima.

### 3- PREMIACION:

\$50.00 pesos de la inscripción de cada competidor fungirá como fondo para la bolsa de premio en las categorías elite, La bolsa de premiación de cada rama se acumulará de acuerdo a la cantidad de competidores inscritos en cada rama, entre más competidores inscritos, mayor será la bolsa. y se entregará dividida en cada rama en:

- ✓ **1er Lugar Elite** – 50%de la bolsa acumulada por categoría
- ✓ **2do Lugar Elite** – 35% de la bolsa acumulada por categoría
- ✓ **3er Lugar Elite** – 15% de la bolsa acumulada por categoría

- ❖ La bolsa de premiación de cada rama se acumulará de acuerdo a la cantidad de competidores inscritos en cada rama, entre más competidores inscritos, mayor será la bolsa.
- ❖ TROFEOS para los tres primeros lugares del resto de las categorías por edad
- ❖ **La premiación será en el PARQUE ECOLOGICO EL MONTE únicamente con ganadores.**

#### 4- CIRCUITO:

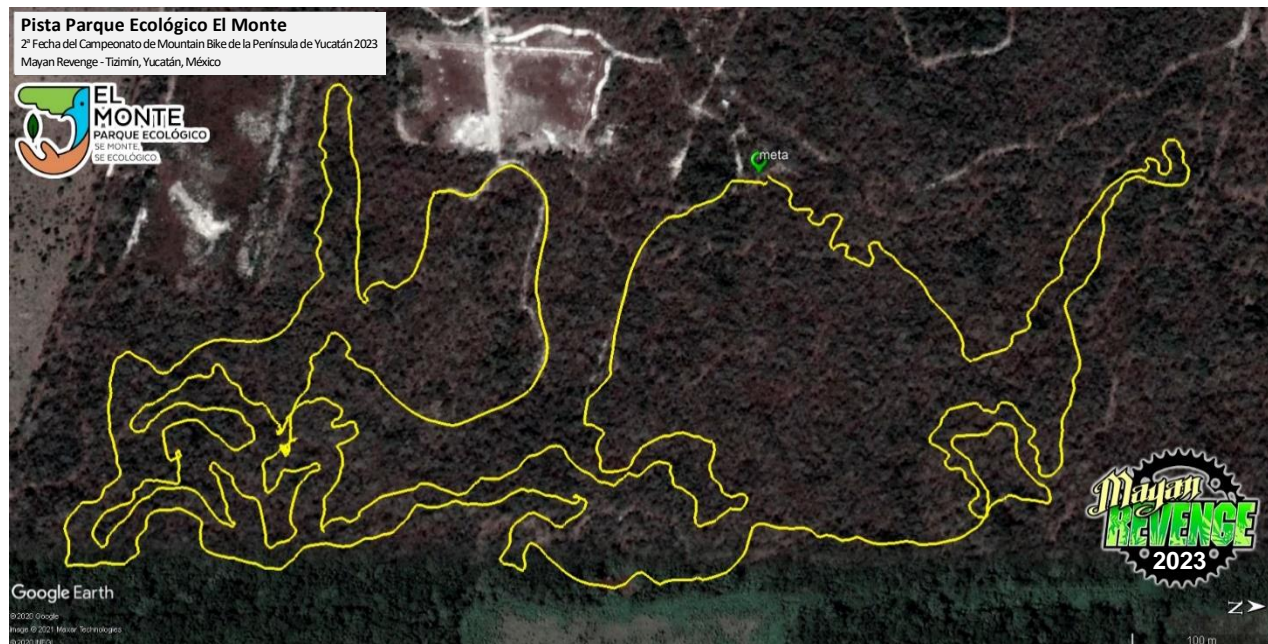

#### 5- INSCRIPCIONES Y COSTO:

- Los primeros **80** inscritos recibirán playera conmemorativa.
- Las inscripciones serán a través de internet en línea o por depósito.
- Las entregas de paquetes de competidor para equipos, se realizarán con un único representante del equipo.

#### CENTROS DE INSCRIPCIÓN

##### ELITE CYCLERY – THE BIG STORE – CANCÚN

Av. Sayil No. 28  
Cancún, Quintana Roo, México  
(Entre Av. Bonampak y Calle Fuego)

**Lunes a Viernes** de 10:00 a 21:00 hrs.

**Sábados** de 10:00 a 19:00 hrs.

**Domingos** de 11:00 a 17:00 hrs.



##### REFACIONARIA AUTOMOTRIZ BEDHER – TIZIMÍN

C. 49 No. 380 x 46 y 48  
Col. Centro  
Tizimín, Yucatán, México

**Lunes a Sábados** de 8:00 a 13:00 hrs.

Y de 15:00 a 18:00 hrs.



**\*Únicamente efectivo**

## PASO 1

REALIZA EL PAGO DE INSCRIPCIÓN EN:

**DEPÓSITOS Y TRANSFERENCIAS**

**RICHARD IVAN CARDEÑA SAURI**

**BBVA**

**Cuenta: 0447506074**

**Clabe: 012918004475060748**

**PAGOS EN OXXO**

**RICHARD IVAN CARDEÑA SAURI**

**BBVA**

**4772 1430 0419 8210**

## PASO 2

DESCARGA EL FORMATO DE INSCRIPCIÓN

<https://www.cancunbikeraces.com/mayanrevenge>

IMPRIME Y LLÉNALO

## PASO 3

CAPTURA EL FORMATO DE INSCRIPCIÓN, EL PAGO Y TU IDENTIFICACIÓN, ENVÍA LAS CAPTURAS AL NÚMERO DE

 **WHATSAPP** [+52 986-114-3562](https://wa.me/529861143562)

**\*Únicamente se recibirán hasta el día viernes 31 de marzo del 2023.**

## PRECIOS

### PLAN TODAS LAS CATEGORÍAS

CICLISTAS AFILIADOS A LA FMC

- Seguro contra accidentes **FMC**
- Acceso y uso de veredas en El Parque Ecológico El Monte para el evento
- Trofeos para Pódium de todas las categorías
- Puntos para Ranking Nacional (categorías nacionales)
- Servicio de primeros auxilios y ambulancia
- Perfecto mantenimiento y señalización de los senderos
- Resultados al momento y en línea en vivo, por chip electrónico
- Playera de Algodón Serigrafiada (primeros 80 inscritos del plan categorías)
- Derecho a la Rifa de una bicicleta

EN EFECTIVO  
EN CENTRO DE  
INSCRIPCIÓN

**\$ 450.00**

CON TARJETAS  
BANCARIAS EN CENTRO  
DE INSCRIPCIÓN

**\$ 475.00**

CON DEPÓSITO O  
TRANSFER  
BANCARIA

**\$ 450.00**

### PLAN TODAS LAS CATEGORÍAS

CICLISTAS **NO** AFILIADOS A LA FMC

- Seguro contra accidente **DEL EVENTO** (cobertura \$50,000 pesos)
- Acceso y uso de veredas en El Parque Ecológico El Monte para el evento
- Trofeos para Pódium de todas las categorías
- Puntos para Ranking Nacional (categorías nacionales)
- Servicio de primeros auxilios y ambulancia
- Perfecto mantenimiento y señalización de los senderos
- Resultados al momento y en línea en vivo, por chip electrónico
- Playera de Algodón Serigrafiada (primeros 80 inscritos del plan categorías)
- Derecho a la Rifa de una bicicleta

EN EFECTIVO  
EN CENTRO DE  
INSCRIPCIÓN

**\$ 499.00**

CON TARJETAS  
BANCARIAS EN CENTRO  
DE INSCRIPCIÓN

**\$ 525.00**

CON DEPÓSITO O  
TRANSFER  
BANCARIA

**\$ 499.00**

# EL CAMPEONATO DE MOUNTAIN BIKE DE LA PENÍNSULA DE YUCATÁN – MAYAN REVENGE 2023

Otorgará puntos para Ranking Nacional de MTB de la

 **FMC** 2023

## 6- COSTO NUMERO DE COMPETIDOR CON CHIP PARA LA TEMPORADA:

Para abatir los costos de organización, debido a los **INCREMENTOS DE PRECIOS** que se ha registrado en todos los insumos y servicios. El comité de organizadores, llegó a un acuerdo con la empresa que opera los tiempos, para reducir los costos de operación y se decidió, que para todas las fechas del Campeonato de Mountain Bike de la Península de Yucatán – Mayan Revenge 2023 (las 6 Fechas), los competidores utilizarán la misma placa con número y chip para cada carrera o fecha del campeonato.

Esta placa se puede adquirir desde la primera competencia o en cualquier momento durante el transcurso del campeonato, para cualquiera de las 6 fechas, y puede usarse en una (cualquiera) o todas las fechas del campeonato con el mismo competidor. Esta placa y su número son únicas e intransferibles y es obligatorio portarla para competir, el chip contará con todos los datos del competidor, por lo que solo se adquirirá una única vez durante el año. En caso de perder o dañar tu placa con número y chip, podrás adquirirla una nuevamente por el mismo costo. La placa es obligatoria para todas las competencias del campeonato ya que tiene el chip para toma de tiempos de todas las competencias y de todos los competidores.

PLACA DE COMETIDOR CON NUMERO Y CHIP	EFFECTIVO CENTRO DE INSCRIPCION
Para una o todas las fechas	<b>\$ 149.00</b>

### NOTAS IMPORTANTES.

- NO se aceptarán inscripciones que no hayan cubierto el pago total de su inscripción.
- **NO hay inscripciones el día de la competencia**
- Los CAMBIOS se pueden hacer hasta el jueves 30 de marzo a las 14:00 horas
- Con competidores menores de 18 años, los padres o tutores tendrán que firmar la responsiva y deslinde de responsabilidad para ciclistas infantiles obligatoriamente.
- Cada competidor es responsable de los datos que se vacían en su propio formato de inscripción. Si existen errores en la información que entrega, como puede ser: las categorías, edad, nombre del competidor, nombre del club o cualquier otro dato, La información errónea, es y será siempre responsabilidad del mismo competidor que la escribió y se inscribe.
- Si un tercero inscribe a un competidor con datos erróneos, La información errónea, es y será siempre responsabilidad del mismo competidor inscrito.
- Las placas para número de cada competidor, vienen con el nombre y categoría para quien están designados, escritos en su parte trasera. Si se confunden las placas con número y chip entre competidores y se usan en diferentes categorías, es automáticamente DESCALIFICACION, siendo siempre responsabilidad de los mismos competidores.

## 7- ENTREGA DE PAQUETE DE COMPETIDOR:

*Los equipos tendrán que designar un representante, para que sean entregados todos los paquetes de los competidores pertenecientes al equipo.*

*Los competidores independientes podrán pasar por su paquete de competidor.*

Entrega de Paquetes de Competidor: Sábado 1 de abril del 2023 en:

- **REFACCIONARIA BEDHER** de Tizimín, Yucatán de 9:00 a 19:00 horas.  
Calle 49, No. 380 X 46 y 48, Col. Centro Tizimín, Yucatán, México
- Foráneos hasta las 6:30 am el día de la competencia en el lugar del evento.

## 8- REGLAS DE COMPETENCIA

- Las del reglamento de Competencia del Campeonato Peninsular.

## 9- SISTEMA DE PUNTUACION PARA EL CAMPEONATO DE MTB:

POSICION	PUNTOS EN LAS PRIMERAS 5 FECHAS	PUNTOS EN LA ULTIMA FECHA
1	50	75
2	48	72
3	46	69
4	44	66
5	42	63
6	40	60
7	38	57
8	36	54
9	34	51
10	32	48
11	30	45
12	28	42
13	26	39
14	24	36
15	22	33
16	20	30
17	18	27
18	16	24
19	14	21
20	12	18
21	10	15
22	9	14
23	8	13
24	7	12
25	6	11
26 AL ULTIMO	5	10
DNF*	1	3
DNS**	0	0

## 10- TIEMPOS DE COMPETENCIA

- Se utilizarán chips para cronometraje electrónico de ECTiming - Race Results.
- Los **RESULTADOS NO OFICIALES** se imprimirán al dar por concluida cada carrera.
- Queda completamente prohibido, acercarse o distraer a los jueces de tiempos durante la competencia, ya que distraerlos puede causar que pierdan la continuidad del paso de competidores por meta, créanos, haremos nuestro mejor esfuerzo por entregar posiciones y tiempos de llegada y en cada competencia aprendemos más y más por ser mejores. Pero ayúdanos a no distraernos.

## 11- ABASTECIMIENTO Y CARPAS PARA EQUIPOS

- La hidratación y abastecimiento dependerá total y completamente de cada competidor o equipo.
- Se designará una zona para carpas en el trayecto de la competencia, donde cada equipo pueda tener una carpa de 3X3 para que tengan su servicio mecánico propio y donde podrán hidratar a sus competidores.
- Las carpas tendrán que estar separadas una de otra al menos 3 metros por sana distancia.

## 12- ENTRENAMIENTOS LIBRES EN LA PISTA DE COMPETENCIA

- La pista de competencia se podrá rodar cualquier día, siguiendo las normas, reglamentos y costos del lugar.
- La pista estará completamente marcada el día **SÁBADO 01 DE ABRIL**, por lo que habrá **PISTA ABIERTA** con acceso libre (SIN COSTO) Únicamente para los competidores **INSCRITOS** un día antes del evento.

## 13- RIFA DE BICICLETA

- Rifaremos "**AL FINAL DE LA COMPETENCIA**" entre todos los competidores inscritos una bicicleta. El número de competidor será el número para la rifa.
- El competidor que gane tendrá que estar presente en la rifa para recibir su premio, en caso de que no se encuentre se rifara nuevamente entre los participantes con la misma mecánica.



## 14- PRIMEROS AUXILIOS Y GASTOS MEDICOS:

- Durante la competencia, el día de la misma, se contará con ambulancia en caso de accidente que únicamente brindará el servicio de primeros auxilios y traslado a hospitales de elección del ciclista.
- Al firmar la responsiva y deslinde de responsabilidad, los participantes declaran de antemano que saben los riesgos que implican la práctica de este deporte, por lo que todos los inscritos de antemano están de acuerdo que puede haber caídas y accidentes, por lo que todos los gastos en el caso de accidente, corren únicamente por cuenta de cada competidor.
- Recomendamos leer con atención la sección de "Declaración y Exoneración" dentro formato de inscripción, firmar implica que estás de acuerdo.
- Para los días de entrenamiento la responsabilidad total y traslado en caso de accidente corre por cuenta de los mismos ciclistas.

## 15- HOSPEDAJE Y ALIMENTOS

- El **HOTEL SEDE** del evento es el hotel 49, con número de tel. 986-863-2136 informes con el sr. Carlos Loeza, mencionar que es del evento Mayan Revenge, para tarifa especial.
- Así mismo habrá la opción de **CAMPING O ACAMPAR** en El Parque Ecológico El Monte, el cual cuenta con todos los servicios requeridos para la actividad, para esto pueden reservar su lugar en la página de Facebook del parque [fb.me/parqueecologicoelmonte](https://www.facebook.com/parqueecologicoelmonte) o al 986-119-8415 con Valentín.

## 16- TRANSITORIOS:

El Comité Organizador se reserva el derecho de modificar alguna parte de esta convocatoria, resolver cualquier punto no especificado en la convocatoria o el reglamento.

## 17- MAS INFORMACION Y DUDAS

- Localízanos en la página de Facebook <https://www.facebook.com/CPMTBXC>
- E-mail: [mayanrevengetizimin@hotmail.com](mailto:mayanrevengetizimin@hotmail.com)
- Refaccionaria Automotriz Bedher en Tizimín, Yucatán.
- Teléfonos: 986-863-2211 y 986-863-5574
- WhatsApp: [986-114-3562](https://www.whatsapp.com/business/profile/9861143562)